

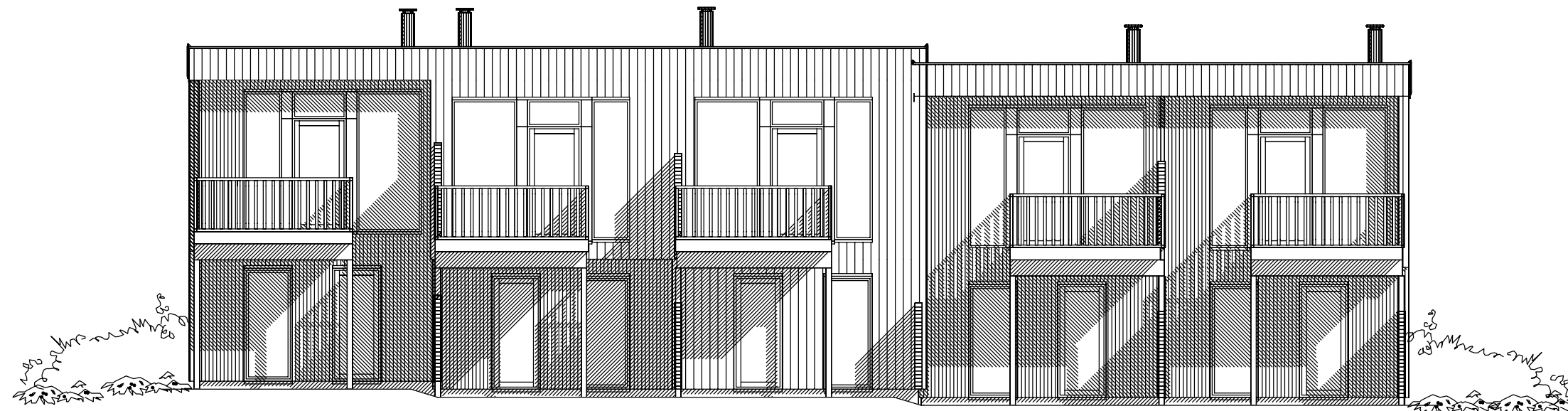

FASADE MOT NORD VEST



FASADE MOT SØR VEST

C Splittet rekke i to 17.08.2022 AIL
 B Sykkelparkering 01.11.2021 AIL
 A Rev balkong 30.10.2020 AIL

Tiltakshaver:	Målestokk	Tegn AIL	Dato 15.10.2020
Byggeplass : Løbergvegen 11 - B2	1:100	Trac	Dato
Kommune : Time	Gnr23 Bnr741	Disk Løberg	Sak B2
Utbygger	Planlegger	Tegn nr	Løbe1501
		Prosj nr	

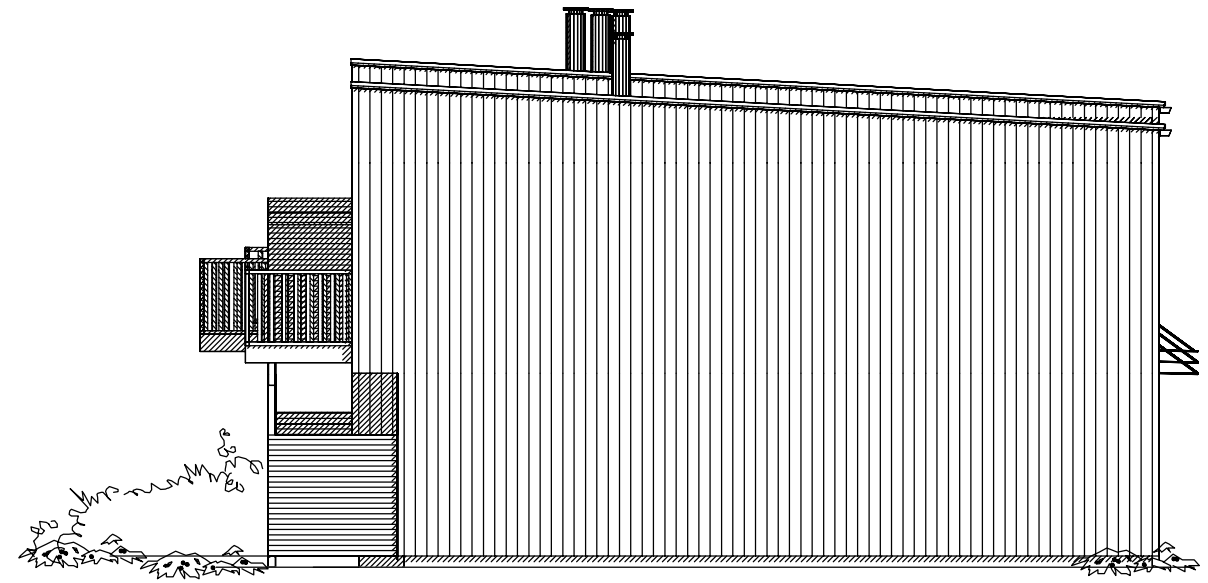

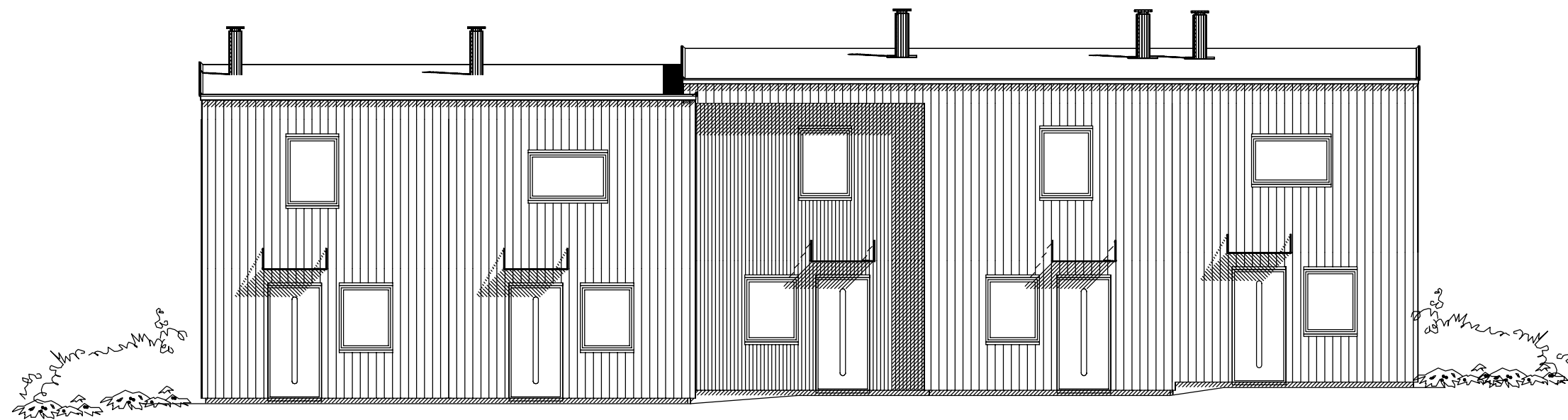

FASADE MOT SØR ØST



FASADE MOT NORD ØST

C Splittet rekke i to 17.08.2022 AIL
 B Sykkelparkering 01.11.2021 AIL
 A Rev balkong 30.10.2020 AIL

Tiltakshaver:	Målestokk	Tegn AIL	Dato 15.10.2020
Byggeplass : Løbergvegen 11 - B2	1:100	Trac	Dato
Kommune : Time	Gnr23 Bnr741	Disk Løberg	Sak B2
Utbygger	Planlegger	Tegn nr	Løbe1502
		Prosj nr	

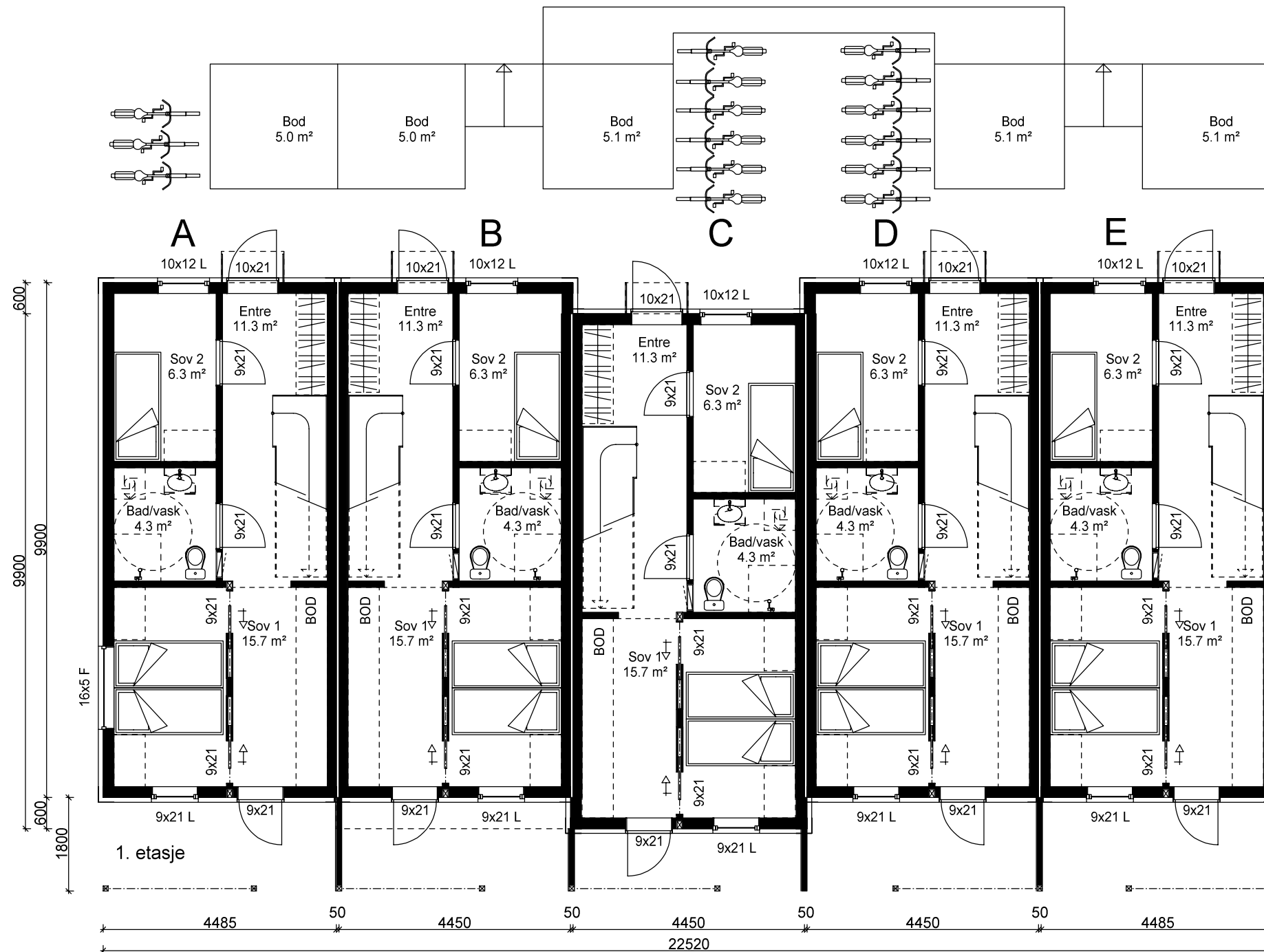

C Splittet rekke i to
 B Sykkelparkering
 A Rev balkong

17.08.2022 AIL
 01.11.2021 AIL
 30.10.2020 AIL

Arealberegninger i hht. NS 3940	Bruksareal BRA kvm			A,C,D,E		B	
	Pr etasje	Åpent overbygg areal over garasje	Sum BRA	Arealberegninger i hht. NS 3940	Bruksareal BRA kvm Pr etasje Sum BRA	Arealberegninger i hht. NS 3940	Bruksareal BRA kvm Pr etasje Sum BRA
SUM :	0.0	0.0	0.0	1. etasje	38.9 38.9	1. etasje	38.9 38.9
BYA :	231.8	21.2	253.0	2. etasje	38.9 38.9	2. etasje	41.4 41.4
				SUM :	77.8 77.8	SUM :	80.3 80.3

Tiltakshaver:	Målestokk	Tegn AIL	Dato 15.10.2020
Byggeplass : Løbergvegen 11 - B2	1:100	Trac	Dato
Kommune : Time	Gnr23 Bnr741	Disk Løberg	Sak B2
Utbygger	Planlegger	Tegn nr	Løbe1503
		Prosj nr	

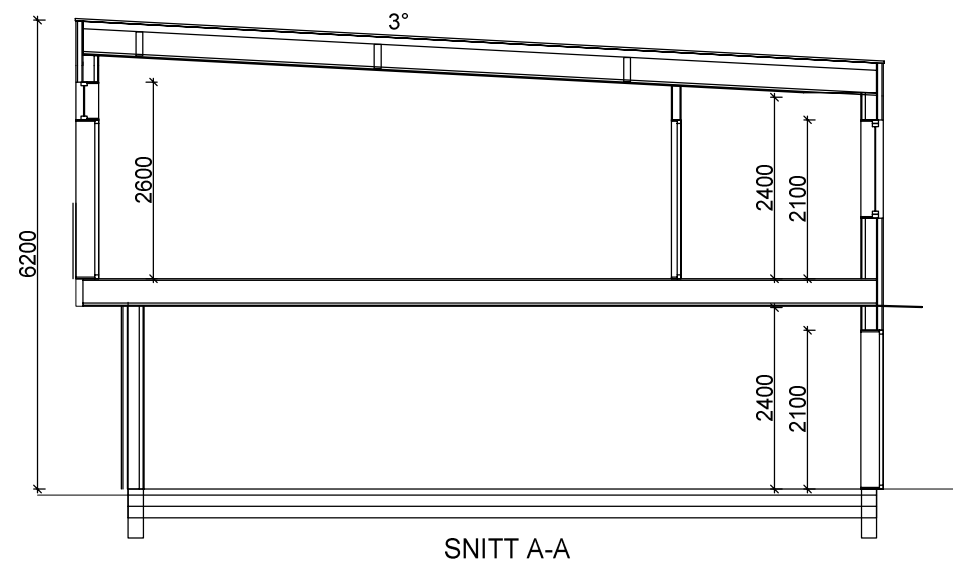
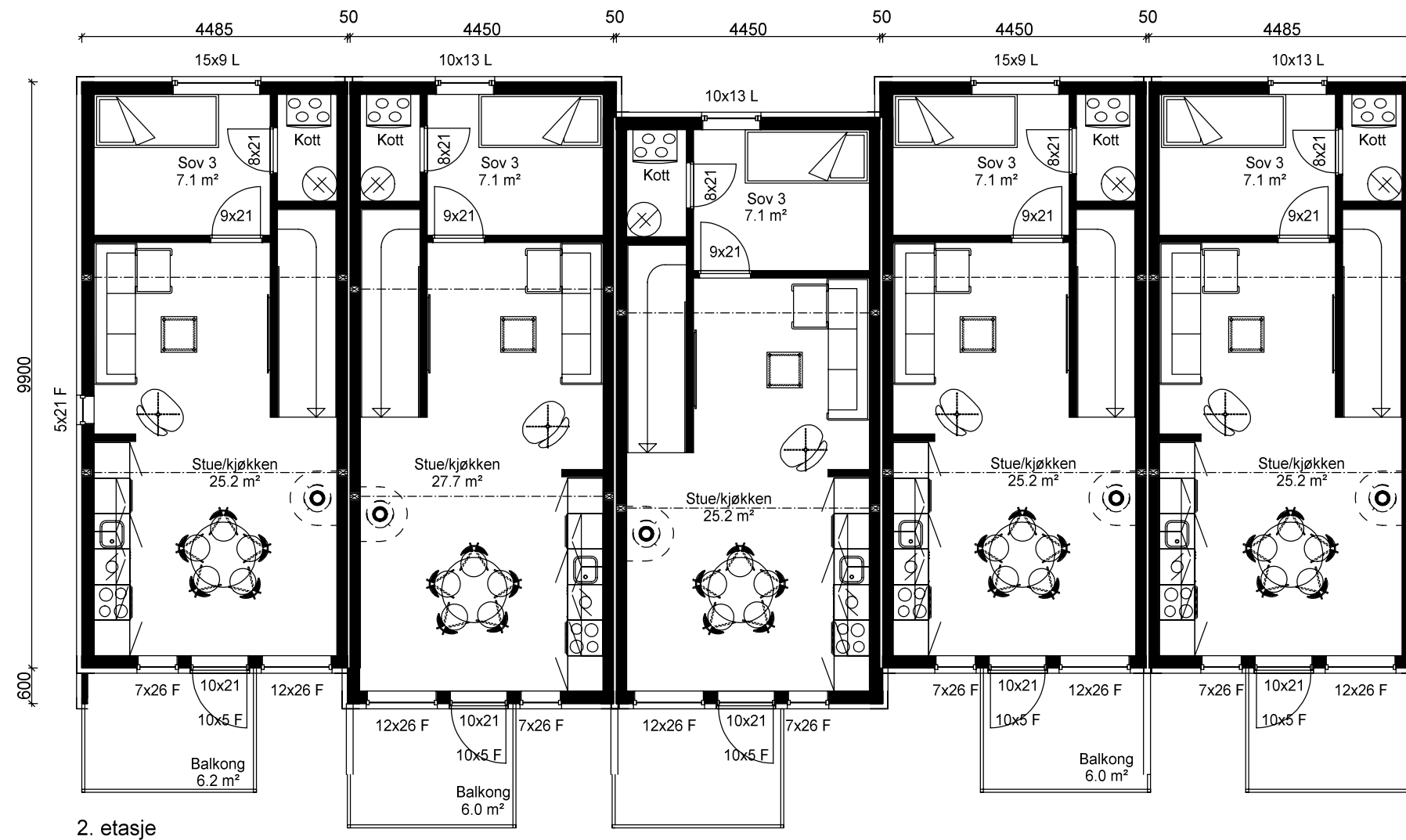

C Splittet rekke i to 17.08.2022 AIL
 B Sykkelparkering 01.11.2021 AIL
 A Rev balkong 30.10.2020 AIL

Tiltakshaver:	Målestokk	Tegn AIL	Dato 15.10.2020
Byggeplass : Løbergvegen 11 - B2	1:100	Trac	Dato
Kommune : Time	Gnr23 Bnr741	Disk Løberg	Sak B2
Utbygger	Planlegger	Tegn nr	Løbe1504
		<small>anniren@ark-1.no - tlf 99090113</small>	
		Prosj nr	